I GIORNALI

Nel 1908 venivano pubblicati nel Ticino diversi quotidiani e settimanali. Abbiamo scelto alcune delle testate più significative che hanno pubblicato articoli sull'inaugurazione della Casa d'Italia a Locarno.
Le feste per l'inaugurazione sono durate tre giorni, ossia dal 19 al 21 settembre; ad essa hanno preso parte diverse personalità tra cui il compositore Ruggero Leoncavallo, che ha donato anche una foto con dedica.
Riportiamo integralmente gli articoli apparsi su
Il Dovere, Popolo e Libertà, Corriere del Ticino, Eco del Gottardo, La cronaca Ticinese, L'eco d'Italia

CIRCOLO ITALIANO LOCARNO 1906-2006
CASA D'ITALIA 20 SETTEMBRE 1908-20 SETTEMBRE 2008

La vita a Locarno e dintorni nel 1908
Mostra in Casorella

IL DOVERE

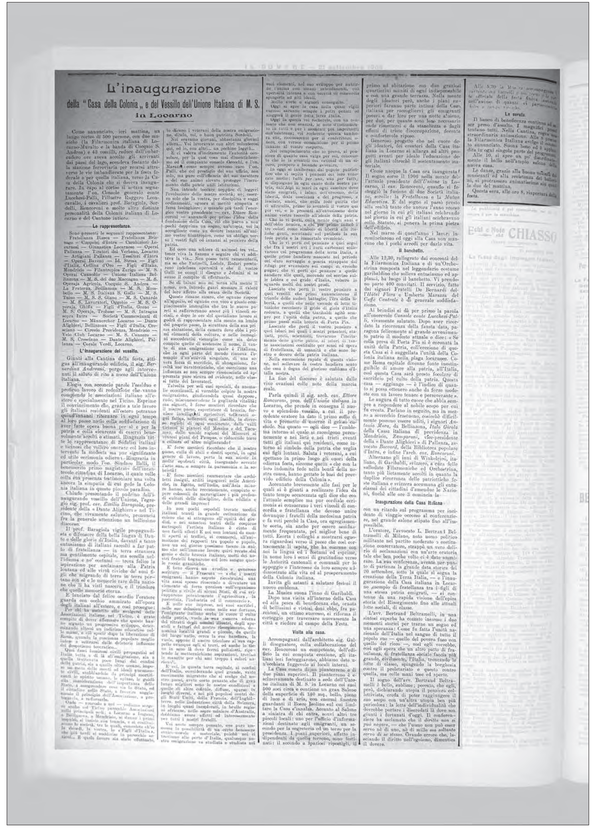
L'inaugurazione della "Casa della Colonia" e del Vessillo dell'Unione Italiana di M. S. in Locarno

Popolo e Libertà

Locarno e Muralto

CORRIERE DEL TICINO

DA LOCARNO

ECO DEL GOTTARDO

LOCARNO e Distretto

Concorso scolastico

La Cronaca Ticinese

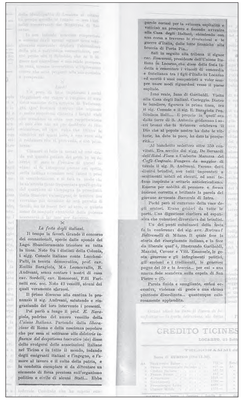

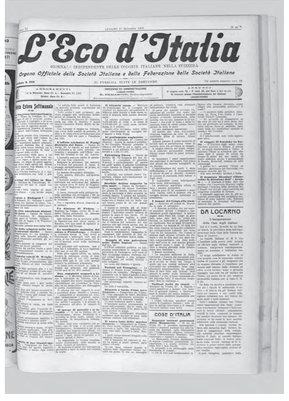
L'Eco d'Italia

PROGRAMMA

Collezione di giornali dell'Archivio di Stato di Bellinzona