CIRCOLO ITALIANO LOCARNO 1906-2006
CASA D'ITALIA 20 SETTEMBRE 1908-20 SETTEMBRE 2008

La vita a Locarno e dintorni nel 1908
Mostra in Casorella

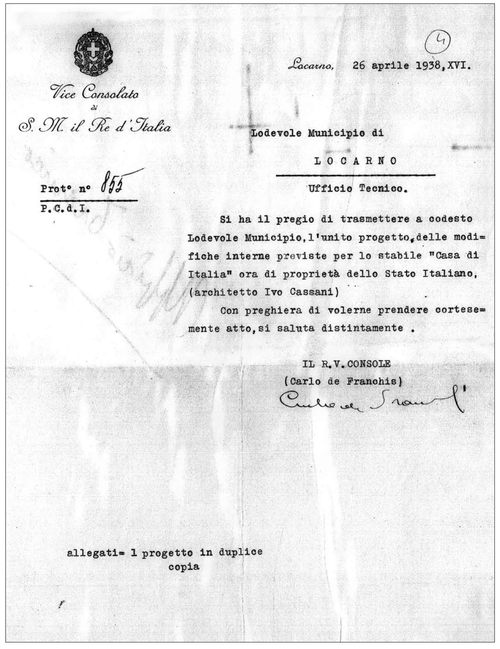

Vice Consolato
di
S. M. il Re d'Italia

Locarno, 26 aprile 1938, XVI.

Lodevole Municipio di
L O C A R N O
Ufficio Tecnico.

Prot° n° 855
P.C.d.I.

Si ha il pregio di trasmettere a codesto Lodevole Municipio, l'unito progetto, delle modifiche interne previste per lo stabile "Casa di Italia" ora di proprietà dello Stato Italiano, (architetto Ivo Cassani)

Con preghiera di volerne prendere cortesemente atto, si saluta distintamente .

IL R.V.CONSOLE
(Carlo de Franchis)

allegati= 1 progetto in duplice copia

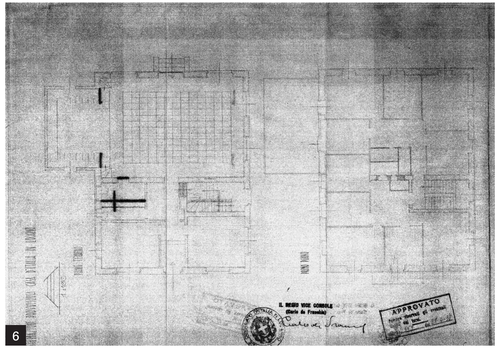

6

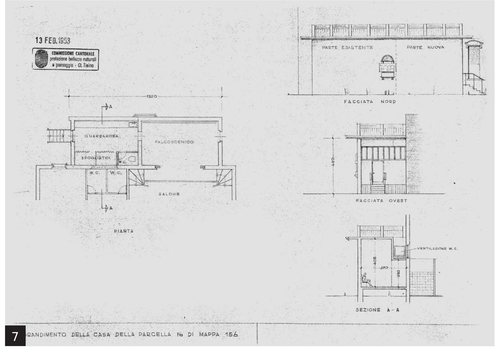

7 RIANDIMENTO DELLA CASA DELLA PARCELLA N° DI MAPPA 156

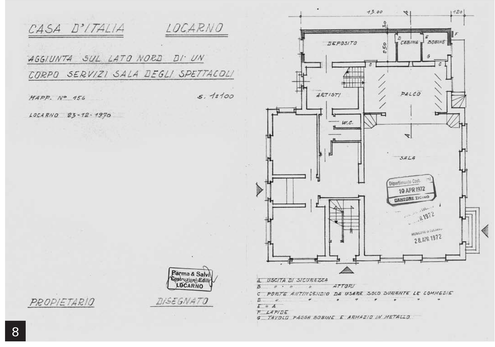

8

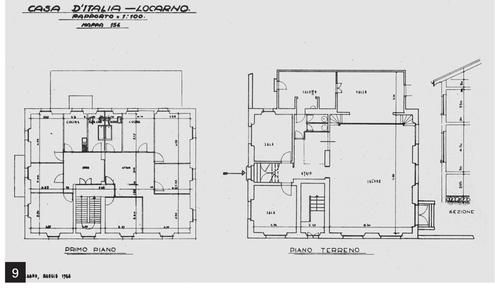

9 MAPP. NUOVO 1958

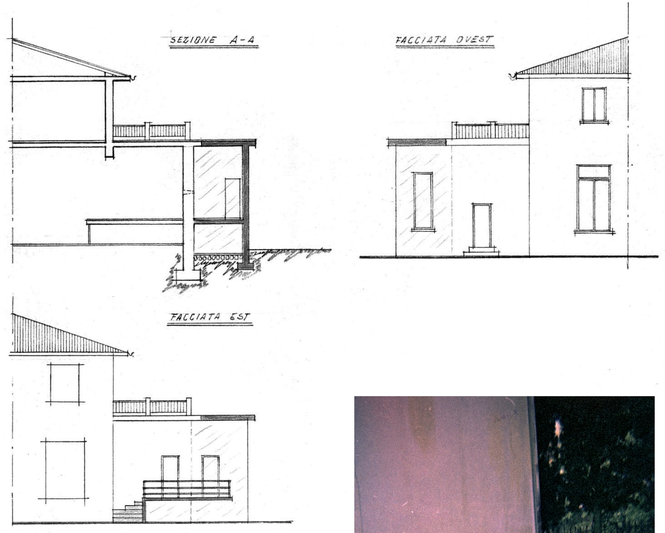

10

11

11 1972. Scavi per deposito da parte soci CIL

12 1972. Scavi per deposito da parte soci CIL

13 1972. Pausa Pranzo durante i lavori

12

13

6 1938. Formazione nuovi servizi e modifiche palcoscenico

7 1953. Formazione guardaroba palcoscenico

8 1958. Modifica servizi piano terreno e primo piano

9 1972. Aggiunta deposito retropalco e cantinato

10 1972. Facciata Est e Facciata Ovest