CIRCOLO ITALIANO LOCARNO 1906-2006
CASA D'ITALIA 20 SETTEMBRE 1908-20 SETTEMBRE 2008

La vita a Locarno e dintorni nel 1908
Mostra in Casorella

Allevamento

Agli inizi del 900 l'agricoltura era ancora una parte preponderante dell'economia, ed in seno ad essa l'allevamento del bestiame, giocava un ruolo essenziale per le economie familiari nei comuni della regione. A Locarno si svolgeva il mercato del bestiame. Inoltre i comuni avevano organizzato un consorzio per il toro necessario all'inseminazione delle vacche.

Foto monti: "*Ticino rurale*" di Giovanni Bianconi

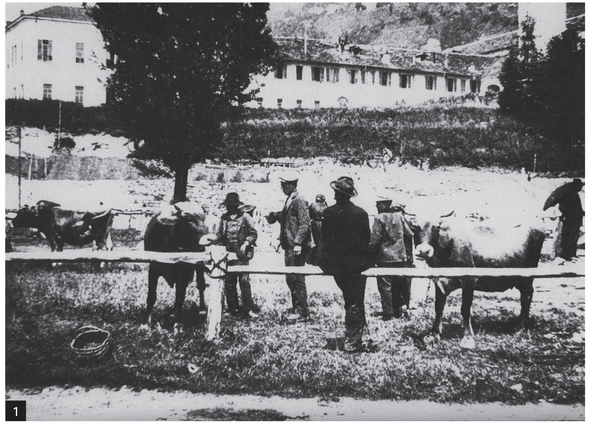

1

1 Mercato del bestiame a Locarno
(A. Codoni, V. Gamboni, *Il Paese e le Memorie*, DPE 1988)

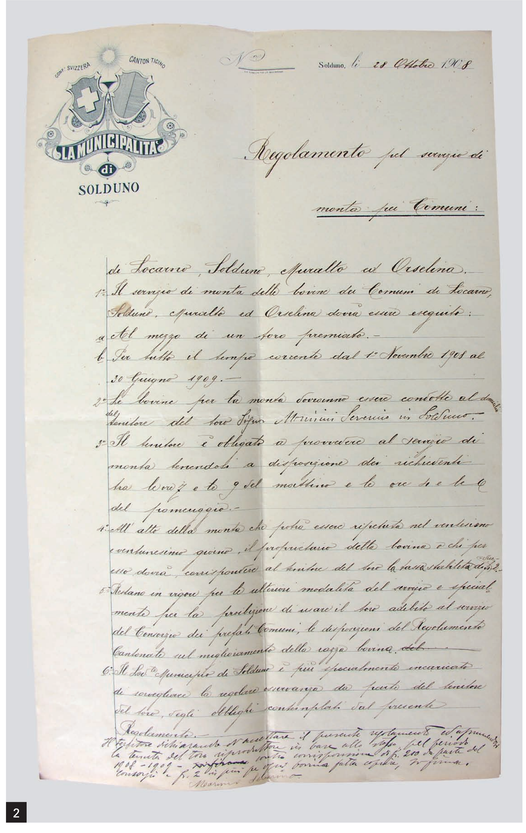

Soldano, li 28 Ottobre 1908

LA MUNICIPALITÀ di SOLDUNO

Regolamento pel servizio di monta per Comuni:

di Locarno, Solduno, Muralto e Orselina.

1° Il servizio di monta delle bovine dei Comuni di Locarno, Solduno, Muralto e Orselina dovrà essere eseguito:

a) Al mezzo di un toro permanente.

b) Per tutto il tempo corrente dal 1° Novembre 1908 al 30 Giugno 1909.

2° Le bovine per la monta dovranno essere condotte al Macello del toro Sig. Attilio Servizio in Solduno.

3° Il Municipio è obbligato a provvedere al servizio di monta bovina a disposizione dei richiedenti dalle 6 ½ alle 9 del mattino e le ore 1 e le 6 del pomeriggio.

4° All'atto della monta che potrà essere ripetuta nel successivo ventunesimo giorno, il proprietario della bovina è che per esso dovrà corrispondere al Municipio del toro la mercede stabilita di fr. 2.

5° Andranno in ronzio per le ulteriori modalità del servizio e specialmente per la fondazione di un libretto del toro addetto al servizio del Consorzio dei predetti Comuni, le disposizioni del Regolamento Cantonale sul miglioramento della razza bovina.

6° Il Municipio di Solduno è pure specialmente incaricato di sorvegliare le modalità necessarie da parte del Municipio del toro, nella attività contemplata dal presente Regolamento.

Approvato nella seduta di oggi. Il presente regolamento entra in vigore alla data del presente. La tariffa del toro approvata corrisponderà a fr. 20 a parte del 1908-1909 e fr. 25 per il periodo 1909-1910 per ogni singola fata ingravida, 10 fr. per ogni fata non ingravida.

Solduno, 28 Ottobre 1908

2

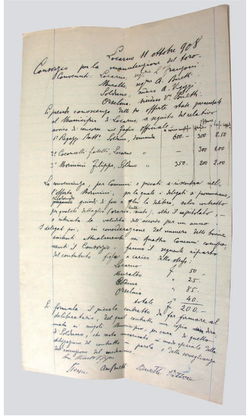

Locarno 11 ottobre 1908

Consorzio per la monta bovina

Spesa concorrente tutto le offerte che precedono

1° Bonetti Giuseppe, Locarno	600	300	2.10
2° Cavalli Carlo, Locarno	—	300	2.10
3° Antonini Filippo, Orselina	570	300	2.00

Il consorzio per Comuni e frazioni e comprese nell'offerta Antonini, per la frazione di Intragna e Porcemone, quindi fra le ditte, che hanno nelle condotte per pubblici bisogni (carri ecc.), che il capitale ... è valutato 30 mesi per un anno. Il bisogno per ... Nel caso, dette bovine, ... Consorzio, ... il capitale ...

Locarno	
Muralto	fr. 50
Solduno	" 35
Orselina	" 25
Ronco	" 40
Totale	fr. 200

Il formale ... per la formale ... Sig. ... per formale ... Sig. ... Locarno, ... per ... per la ... Sig. ... per ... Sig. ... Locarno, ... per ... per la ... Sig. ... per ... Sig. ... Locarno, ... per ... per la ... Sig. ... per